



# CENTRO MEDICO POLISPECIALISTICO

CARTA DEI SERVIZI  
*Benvenuto!*

# APERTO 365 GIORNI ALL'ANNO

DAL LUNEDI AL SABATO

DALLE ORE 07:00 ALLE ORE 20:00

DOMENICA E FESTIVI DALLE ORE 07:00 ALLE ORE 18:00



**CUP – CENTRO UNICO PRENOTAZIONI**

**081 861 24 28 – 081 862 56 91**



**SERVIZIO WHATSAPP**

**081 861 24 28 SEDE CENTRALE**

**081 863 70 74 SANTA MARIA LA CARITA'**

**081 537 22 28 MARCHESA**

**338 52 67 468 SENOLOGIA E GINECOLOGIA**

**338 53 94 334 GENETICA**

**392 45 25 522 GENOMICA**

**391 42 17 983 CUSTOMER&CARE**



**[www.cmocentropolispeciastico.it](http://www.cmocentropolispeciastico.it)**

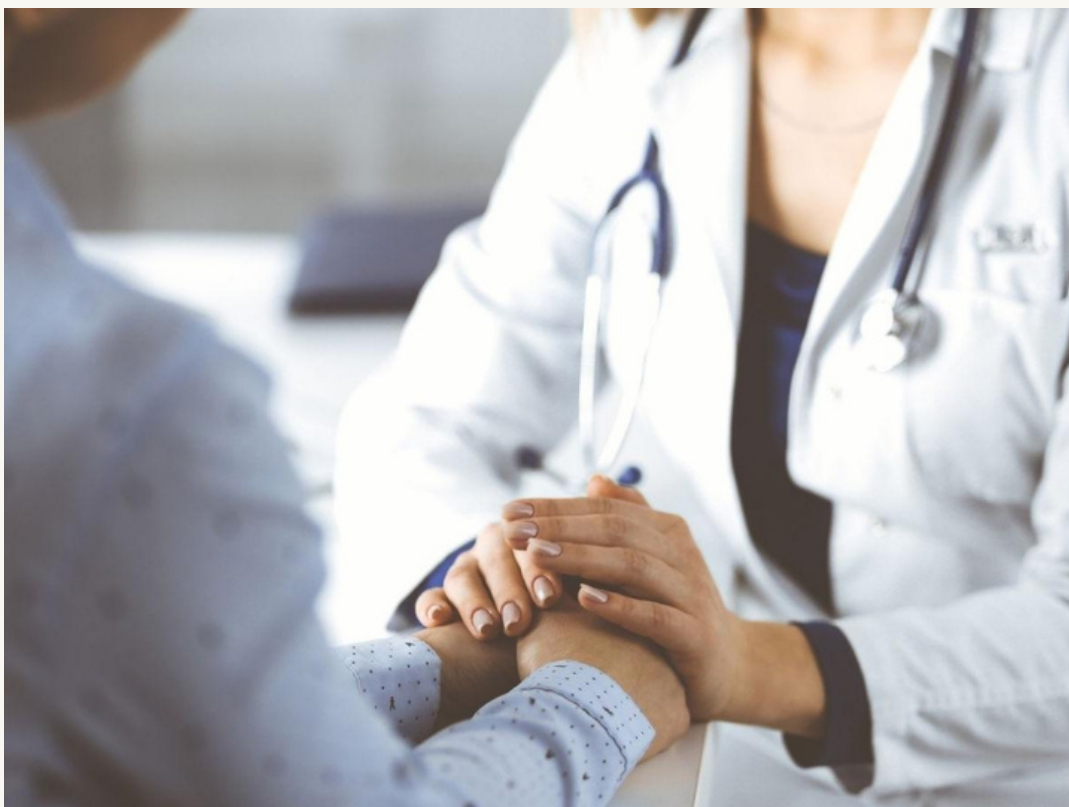

***Tecnologie avanzate, “percorsi salute”, empatia verso il paziente: il Centro Medico Oplonti è accanto a Te, sempre!***

***Passione, collaborazione e competenza per un obiettivo comune: offrire i migliori risultati nella diagnosi, nella terapia e nel servizio.***

# PROFESSIONALITÀ, RICERCA E INNOVAZIONE



## CHI SIAMO

FIN DALLA FINE DEGLI ANNI '80 IL **CMO CENTRO MEDICO POLISPECIALISTICO** HA OFFERTO ASSISTENZA SECONDO ALTI STANDARD DI QUALITÀ CON IL MASSIMO DEI COMFORT A TUTTI I PAZIENTI, RIDUCENDO AL MINIMO LE ATTESE, LE BARRIERE IN ENTRATA E L'ACCESSO AI SERVIZI, SALVAGUARDANDO IL RAPPORTO UMANO E NEL PIENO RISPETTO DELLE REGOLE PER GARANTIRE DIGNITÀ E RISERVATEZZA ALL'ASSISTITO

IL CENTRO, ACCREDITATO CON IL SSN, FIGURA TRA I MAGGIORI PLAYER DEL CENTRO-SUD ITALIA PER ECCELLENZE DIAGNOSTICHE ED INNOVAZIONI TECNOLOGICHE, SI CONTRADDISTINGUE PER LE ATTIVITÀ DI RICERCA, DI DIAGNOSI, **CURA, PREVENZIONE E ATTENZIONE VERSO IL PAZIENTE.**

IL CMO METTE A DISPOSIZIONE **UN'EQUIPE MEDICA DI ELEVATO PROFILO PROFESSIONALE E STRUMENTI TECNOLOGICAMENTE AVANZATI**

*"IL PAZIENTE AL CENTRO DELLA CURA"* È IL PRINCIPIO SU CUI SI FONDA TUTTO IL LAVORO SVOLTO DAL PERSONALE MEDICO, SANITARIO, TECNICO E AMMINISTRATIVO DEL CMO

*"TUTELARE LA VITA, PROMUOVERE LA SALUTE A ATTRAVERSO STILI DI VITA SANI, SENSIBILIZZARE L'OPINIONE PUBBLICA ALLA PREVENZIONE, A TORRE ANNUNZIATA"* È LA SFIDA CHE IL CENTRO MEDICO OPLONTI HA DECISO DI ACCETTARE ED AFFRONTARE PER AIUTARE IL PROSSIMO.

# PRINCIPI FONDAMENTALI

**EGUAGLIANZA**  
INDIPENDENTEMENTE DAL  
SESSO,  
RELIGIONE, RAZZA,  
LINGUA E ORIENTAMENTO  
POLITICO.  
I SERVIZI SONO EROGATI  
EGUALMENTE PER TUTTI

**CONTINUITA'**  
I SERVIZI SONO EROGATI  
CON CONTINUITÀ 365  
GIORNI L'ANNO

**IMPARZIALITÀ**  
IL PERSONALE È TENUTO AD UN COMPORTAMENTO  
OBIETTIVO, IMPARZIALE E NEUTRALE DURANTE  
L'EROGAZIONE DEL SERVIZIO

**PARTECIPAZIONE**  
IL PAZIENTE HA IL DIRITTO DI ESSERE INFORMATO SUL  
PROPRIO STATO DI SALUTE E SULLE PRESTAZIONI  
CHE GLI VENGONO EROGATE

**DIRITTO DI SCELTA**  
IL PAZIENTE È LIBERO DI SCEGLIERE  
DI ESSERE CURATO DALLA STRUTTURA E DALLO  
SPECIALISTA DI PROPRIO GRADIMENTO

**EFFICIENZA ED EFFICACIA**  
IL SERVIZIO DEVE ESSERE TALE DA GARANTIRE  
EFFICIENZA TRA RISORSE IMPIEGATE E  
RISULTATI ATTESI,  
ED EFFICACIA INTESA COME IL RAPPORTO TRA RISORSE  
IMPIEGATE E RISULTATI AGGIUNTI

# PRINCIPI ISPIRATORI

**MISSION:** PREVENIRE, DIAGNOSTICARE E CURARE LE MALATTIE DELLA COMUNITÀ. SOSTENIAMO I NOSTRI PAZIENTI CON PERCORSI DI CONTROLLO COMPLETI A TARIFFE AGEVOLATE

**STRATEGIA:** CONDIVIDERE CON I PAZIENTI LA CONOSCENZA, L'ESPERIENZA E L'INNOVAZIONE DELLA TECNOLOGIA, LA QUALITÀ 365 GIORNI ALL'ANNO RIDUCENDO LE LISTE DI ATTESA

**VISION:** DIVENTARE UN PUNTO DI RIFERIMENTO PER IL CENTRO-SUD ITALIA NELLA DIAGNOSTICA MEDICA, INVERTENDO LA MIGRAZIONE SANITARIA IN ITALIA

# DIREZIONE E RESPONSABILI

**AMMINISTRATORE UNICO: DOTT. M. SINOPOLI**

**DIRETTORE SANITARIO: DOTT. C. PIACENTE**

**DIRETTORE TECNICO DIAGNOSTICA PER IMMAGINI: DOTT. E. MINELLI**

**DIRETTORE TECNICO MEDICINA NUCLEARE: DOTT.SSA R. FERRARA**

**DIRETTORE TECNICO LABORATORIO ANALITICO HUB: DOTT.SSA A. SCALA**

**DIRETTORE TECNICO DIALISI: DOTT. C. CUOMO**

**DIRETTORE TECNICO DIABETOLOGIA: DOTT.SSA A. SARNATARO**

## RESPONSABILI SANITARI

**PUNTO PRELIEVO SANTA MARIA LA CARITA', VIA SCAFATI 297 : Dott.ssa J. Imperatore**

**PUNTO PRELIEVO TORRE ANNUNZIATA, CORSO UMBERTO I: Dott.ssa E. Celotto**

**PUNTO PRELIEVO BOSCOREALE, VIA MARCHESA 335: Dott.sa V. Nocera**

**PUNTO PRELIEVO GRAGNANO, PIAZZA AUGUSTO AUBRY, 28: Dott. F. Comegna**

**PUNTO PRELIEVO ERCOLANO, VIA IV NOVEMBRE 252: Dottor G. Vecchione**

**CITOGENETICA: Dott.ssa V. Nocera**

**ANATOMIA PATOLOGICA: Dott.ssa M. Fabozzi**

**GENOMICA: Dott.ssa V. Nocera**

**IT MANAGER: Dott. G. Di Palma**

**CUSTOMER&CARE e SOCIAL MEDIA MANAGER: Sig.ra E. D'Antonio**

## **SPECIALISTI:**

**ANGIOLOGIA: DOTT. G.MAGLIULO**

**CARDIOLOGIA: DOTT. M. CHIOSSO**

**ENDOCRINOLOGIA: DOTT.SSA A. SARNATARO**

**NEUROCHIRURGIA: DOTT. M. NATALE**

**OCULISTICA: DOTT.SSA R. BOCCIA**

**ORTOPEDIA: DOTT. R. RICCIO**

**PNEUMOLOGIA: DOTT. L. IMPROTA**

**PODOLOGIA: DOTT. A. MANFREDI**

**REUMATOLOGIA: DOTT. A. ORIENTE**

**SENOLOGIA: DOTT. G. GUERRA**

**UROLOGIA: DOTT. F. ESPOSITO**

**DERMATOLOGIA: DOTT. F. SQUADRILLI**

**GINECOLOGIA: DOTT.SSA B. DI CATERINA**

**GASTROENTEROLOGIA: DOTT. L. CIPOLLETTA**

**OTORINOLARINGOIATRIA: DOTT. G.D'ERRICO**

Legale Rappresentante C.M.O. Srl

*C.M.O. Srl*  
L'Amministratore Unico  
*Dr. Michele Sinopoli*

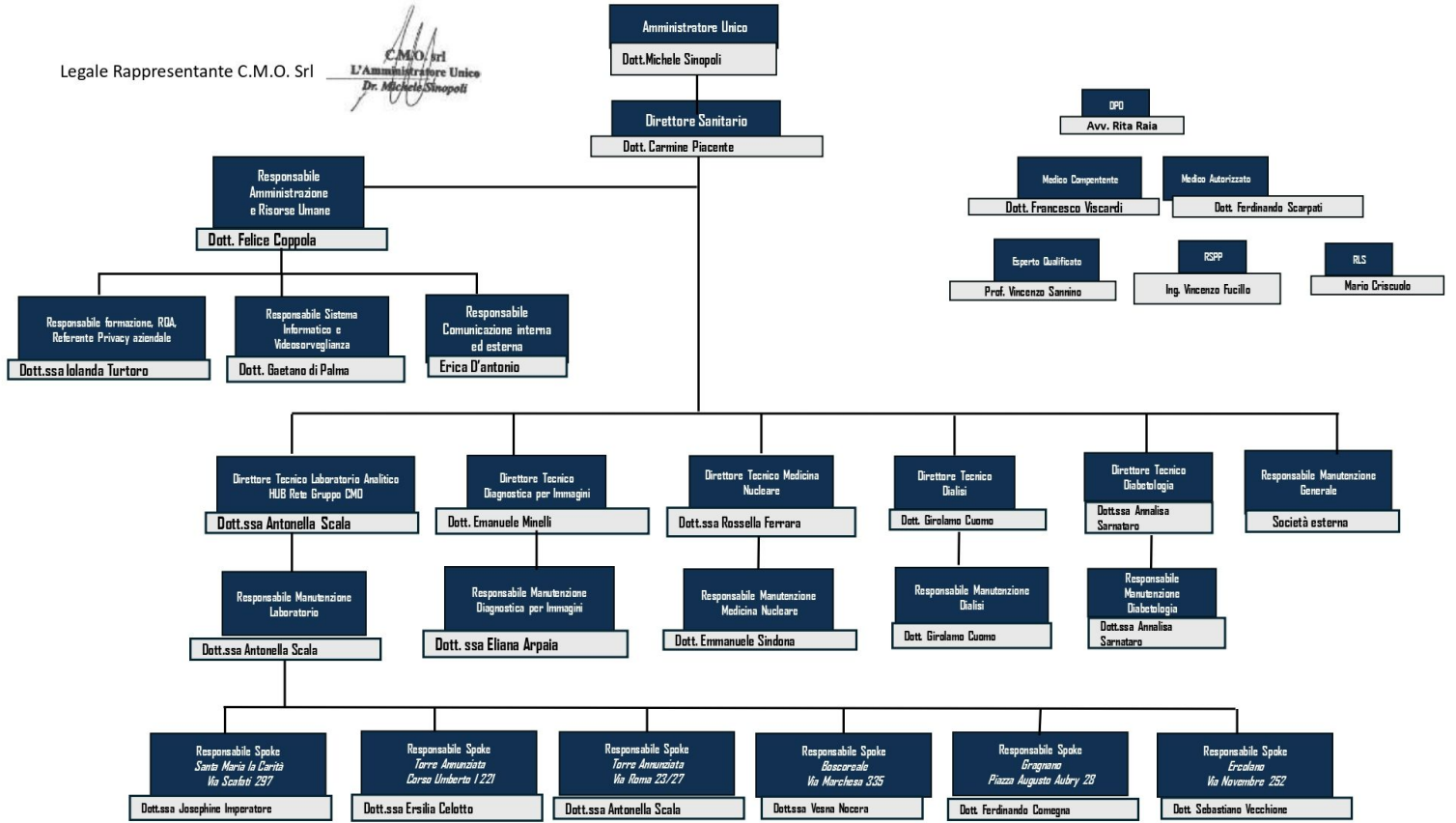



**SERVIZIO PRENOTAZIONI:** SI EFFETTUANO IN SEDE,  
TELEFONICAMENTE,  
ONLINE SUL SITO  
[WWW.CMOCENTROPOLISPECIALISTICO.IT](http://WWW.CMOCENTROPOLISPECIALISTICO.IT)  
E TRAMITE WHATSAPP

CUP: 081 861 24 28

NON OCCORRE LA PRENOTAZIONE  
PER ESAMI DEL SANGUE E RADIOLOGIA DI BASE



**SERVIZIO WHATSAPP ATTIVO  
DAL LUNEDI AL SABATO  
DALLE ORE 7:00 ALLE 20:00**

**081 861 24 28** SEDE CENTRALE  
**081 863 70 74** SANTA MARIA LA CARITA'  
**081 537 22 28** MARCHESA  
**338 52 67 468** SENOLOGIA E GINECOLOGIA  
**338 53 94 334** GENETICA  
**392 45 25 522** GENOMICA  
**391 42 17 983** CUSTOMER&CARE



**CONSULENZA GENETICA,  
GENOMICA E ONCOLOGICA**



## REFERTI ONLINE

SERVIZIO DISPONIBILE H24 ED È  
ATTIVABILE IN SEDE PREVIO  
CONSENSO AL TRATTAMENTO  
DEI DATI IN CONFORMITÀ AL  
GDPR N. 679/2016



## PRIORITA' DI ACCESSO

PER GRAVIDANZA, DISABILITÀ  
E URGENZE



## AMPIO PARCHEGGIO GRATUITO



## TEMPI DI CONSEGNA RAPIDI

IN 24/48H - i referti possono  
essere ritirati dal paziente, se  
impossibilitati con delega scritta  
su richiesta

IL C.M.O È UNA STRUTTURA SANITARIA AUTORIZZATA AD OPERARE IN **CONVENZIONE CON IL SSN** E AD EROGARE PRESTAZIONI IN REGIME PRIVATO DI SPECIALISTICA AMBULATORIALE. ESEGUIAMO PROGRAMMI DI SALUTE E PREVENZIONE INDIVIDUALI, SIA IN CONVENZIONE CHE IN REGIME PRIVATO.

LA RETE GRUPPO C.M.O È FORMATA DA UNA SEDE CENTRALE, SITUATA IN VIA ROMA 23 TORRE ANNUNZIATA (NA) E DA 6 PUNTI PRELIEVO- SPOKE.



### **SEDE CENTRALE TORRE ANNUNZIATA**

Diagnostica per immagini Via Roma 23

Orario apertura: LUN-VEN 07:00 – 20:00 / DOM-FESTIVI 07:00-18:00

### **MEDICINA NUCLEARE Via Roma 23**

ORARIO DI APERTURA: LUN- SAB 07:00 – 20:00

DOMENICA CHIUSO

### **LABORATORIO HUB VIA ROMA 23**

ORARIO LABORATORIO: LUN- SAB 07:00 – 17:00

ORARIO PRELIEVI: LUN VEN 7:00 - 15:00

DOMENICA E FESTIVI 07:00 – 10:00

### **GRAGNANO CENTRO EMODIALISI VIA CASTELLAMMARE 89**

ORARIO DI APERTURA LUN-MER-VEN 07:00 - 17:00

MART-GIOV-SAB 07:00 - 13:00

DOMENICA E FESTIVI CHIUSO



## **PUNTI PRELIEVO**

### **SEDE CENTRALE VIA ROMA 23**

ORARIO APERTURA: LUN- SAB 07:00 – 20:00

DOMENICA E FESTIVI 07:00-18:00

ORARIO PRELIEVI: LUN-VEN 07:00 – 15:00

SABATO 07:00 – 13:00

DOMENICA E FESTIVI 07:00 – 10.30

### **BIOMEDICO CORSO UMBERTO I, 221 TORRE ANNUNZIATA**

ORARIO APERTURA: LUN-VEN 07:00 – 15:00

SABATO 07:00 - 12:00

DOMENICA CHIUSO

ORARIO PRELIEVI: LUN-SAB 07:00 – 11:00

### **GRAGNANO P.ZZA AUBRY, 28**

LUN-VEN 07:00 – 17: 00

### **SANTA MARIA LA CARITA' VIA SCAFATI 297**

ORARIO APERTURA: LUN-SAB 07:00 – 20:00

ORARIO PRELIEVI: LUN-SAB 07:00 – 11:00

### **BOSCOREALE VIA MARCHESA 335**

ORARIO APERTURA: LUN-VEN 07:00 – 14:00

SABATO 07:00- 12:00

ORARIO PRELIEVI: LUN-SAB 07:00 – 10:30

### **ERCOLANO VIA IV NOVEMBRE 252**

ORARIO APERTURA LUN-VEN 07:30-18:00

SABATO 07:30-12:00

ORARIO PRELIEVI LUN-SAB 07:00 – 11:00



# DIAGNOSTICA PER IMMAGINI



IL SETTORE DI DIAGNOSTICA PER IMMAGINI DEL C.M.O È DOTATO DI STRUMENTI E TECNOLOGIE DI IMAGING AVANZATI, PER GARANTIRE RISULTATI DI MASSIMA QUALITÀ E ACCURATEZZA ALLO SPECIALISTA E AL SUO ASSISTITO. PER MAGGIORI APPROFONDIMENTI E CHIARIMENTI È SEMPRE POSSIBILE RICHIEDERE UN COLLOQUIO CON IL MEDICO RADIOLOGO REFERENTE

## **CR- COMPUTER RADIOLOGY – RADIOLOGIA DIGITALE (VISIONARY DRS)**

- PER STUDIO DIRETTO DEL TORACE, DELL'ADDOME E DELL'APPARATO URINARIO
- PER STUDI OSSEI
- PER STUDI CONTRASTOGRAFICI DELL'APPARATO DIGERENTE
- ORTOPANTOMOGRFIA DIGITALE
- TELECRANIO DIGITALE
- MAMMOGRAFIA DIGITALE CON TOMOSINTESI
- MAMMOGRAFIA CON MEZZO DI CONTRASTO
- STUDIO DELL'ETÀ SCHELETRICA
- MOC-DEXA-TOTAL BODY

## **CT- COMPUTED TOMOGRAPHY – REVOLUTION CT AD ALTA RISOLUZIONE E BASSA DOSE RADIOGENA**

- TOMOGRFIA COMPUTERIZZATA VOLUMETRICA / MULTI-DETEETTORE
- STUDI ANGIO – TC
- STUDI CONTRASTOGRAFICI PER VALUTAZIONE DI VARI ORGANI CON APPROCCIO MULTIFASICO
- CONE BEAM (NEWTON 5D TRADE ART) PER LA RICOSTRUZIONE 3D DELLE STRUTTURE DENTALI, STUDI IMPLANTOLOGICI, STUDIO DELLE PICCOLE ARTICOLAZIONI AD ALTA QUALITÀ DI IMMAGINE E BASSO DOSAGGIO DI RADIAZIONI
- DENTALSCAN (TRAMITE CONE BEAM) PER LO STUDIO DELLE ARCADE DENTARIE
- TC PEDIATRICA – ALTA DEFINIZIONE E BASSE RADIAZIONI
- COLONOSCOPIA VIRTUALE TC IM 3D SOFTWARE DEDICATO

## RM – RISONANZA MAGNETICA RISONANZA MAGNETICA NUCLEARE 1.5 TESLA AVANZATA

## RISONANZA MAGNETICA NUCLEARE 3 TESLA SEQUENZE DI DIFFUSIONE, PERFUSIONE E SPETTROSCOPIA (STUDI FUNZIONALI)

- RMN CON MEZZO DI CONTRASTO PER STUDI CONTRASTOGRAFICI DI VARI ORGANI E DISTRETTI CORPOREI
- ANGIO-RM PER STUDI VASCOLARI (BOBINA DEDICATA PER ANGIO-RM ARTI INFERIORI)
- STUDIO MAMMARIO RM AD ALTA RISOLUZIONE 3T
- RM PROSTATA MULTIPARAMETRICA 3T



## ECOGRAFIE

LE ECOGRAFIE RAPPRESENTANO, ANCORA OGGI, L'INDAGINE MENO INVASIVA, SENZA RILASCIO DI RADIAZIONI CHE, IN MOLTI CASI, RISULTA ESSERE SIA LA PRIMA SIA LA CONCLUSIVA DI UN ITER DIAGNOSTICO.

IL CMO OFFRE ALL'ASSISTITO LA POSSIBILITÀ DI ESEGUIRE INDAGINI ECOGRAFICHE CON IMMAGINI AD ALTA RISOLUZIONE, DALLE ROUTINARIE ALLE PIÙ COMPLESSE E SOFISTICATE

LOGIC E10-E9-VOLUSON E8-VIVID 9- ABUS

- ECOGRAFIE INTERNISTICHE IN 3D E 4D
- ECOGRAFIE GINECOLOGICHE IN 3D
- ECOGRAFIE PEDIATRICHE
- ECOGRAFIE CARDIOLOGICHE
- ECOGRAFIE CON MEZZO DI CONTRASTO
- DOPPLER ED ECOCOLORDOPPLER PER STUDI VASCOLARI DI VARI ORGANI O DISTRETTI CORPOREI
- ELASTOSONOGRafia EPATICA



# MEDICINA NUCLEARE

LA MEDICINA NUCLEARE È QUELLA BRANCA DELL'IMAGING CHE SI AVVALE DELL'UTILIZZO DI RADIOFARMACI PER LA DIAGNOSI DI MALATTIE E PATOLOGIE DI GRAVI ENTITÀ. IL REPARTO DI MEDICINA NUCLEARE DEL CMO, DATA LA SUA PARTICOLARITÀ E IMPORTANZA, SI AVVALE DI RISORSE, UMANE E TECNOLOGICHE, DI ELEVATISSIMA QUALITÀ E PRECISIONE. L'OBIETTIVO È DI FORNIRE RISPOSTE MIRATE AL FINE DI OFFRIRE AL MEDICO SPECIALISTA L'OPPORTUNITÀ DI UN INQUADRAMENTO CLINICO DIAGNOSTICO PER LA CURA DELLA SALUTE DEL PAZIENTE

**DISCOVERY 610 - DISCOVERY IQ- DISCOVERY NM 530- DISCOVERY NM630**

- PET 18F FDG
- SCINTIGRAFIA MIOCARDICA DA SFORZO E A RIPOSO
- SCINTIGRAFIA OSSEA
- SCINTIGRAFIA TIROIDEA E DELLE PARATIROIDI



# ANALISI DI LABORATORIO



L'ATTIVITÀ DEL CMO VIENE SVOLTA CON SISTEMI DI ULTIMA GENERAZIONE CAPACI DI ASSICURARE ELEVATA ATTIVITÀ ANALITICA, MINIMA MANUALITÀ OPERATIVA, SEMPLICITÀ E CONTINUITÀ.

ANALISI CLINICHE:

- **SIEROLOGIA**
- **CHIMICA CLINICA**
- **EMATOLOGIA E COAGULAZIONE**
- **ANATOMIA PATOLOGICA**
- **CITOGENETICA**
- **GENETICA MEDICA**
- **IMMUNOENZIMATICA**
- **ALLERGOLOGIA**
- **DUO-TEST E TRI-TEST**
- **TOSSICOLOGIA**
- **AUTOIMMUNITÀ**
- **TEST DEL RESPIRO (PER LATTOSIO, HELYCOBACTER PYLORI)**
- **MICROBIOLOGIA**
- **SPERMIOGRAMMA**



## **ESAMI PER LA DIAGNOSI PRENATALE:**

- CONSULENZA GENETICA
- STUDIO DEL CARIOTIPO DA COLTURE DI LIQUIDO AMNIOTICO E VILLI CORIALI
- RICERCA RAPIDA DI ANEUPLOIDIE SU LIQUIDO AMNIOTICO CON QF-PCR
- ARRAY-CGH
- NIPT: NON INVASIVE PRENATAL TEST

## **ESAMI PER LO STUDIO DI INFERTILITA', STERILITA' E POLIABORTIVITA'**

- ANALISI DI I E II LIVELLO DI MUTAZIONE DEL GENE CFTR (FIBROSI CISTICA)
- STUDIO DEL CARIOTIPO DA SANGUE PERIFERICO
- ANALISI DELL'X-FRAGILE (GENE FMR1)
- ANALISI DELLE MICRODELEZIONI DEL CROMOSOMA Y
- TEST DI FRAMMENTAZIONE SPERMATICA (TUNEL TEST)
- RICERCA DI POLIMORFISMI DEI RECETTORI FSHR E LHR
- RICERCA DEGLI ACIDI NUCLEICI DI BATTERI, VIRUS E PROTOZOI
- ANALISI QUANTITATIVA E GENOTIPIZZAZIONE DI VIRUS
- ANALISI DEI POLIMORFISMI DELL'HLA
- ANALISI DI MUTAZIONI GENETICHE DEI FATTORI DELLA COAGULAZIONE (TROMBOFILIA)
- SEQUENZIAMENTO DEL GENE HBB (BETA TALASSEMIA)

## **ESAMI GENETICI SPECIFICI - SI ESEGUONO INOLTRE ANALISI GENETICHE PER LA DIAGNOSI DI:**

- COREA DI HUNTINGTON;
- DISTROFIA MIOTONICA
- SINDROME DI CRI DU CHAT
- SINDROME DI GEORGE
- SINDROME DI PRADER-WILLI
- SINDROME DI WOLF
- DISTROFIA MUSCOLARE DI DUCHENNE
- ATROFIA MUSCOLARE SPINALE SMA
- SINDROME DI FABRY
- SINDROME DI NOOAN

## **TEST PER RICERCA PATOGENI SESSUALMENTE TRASMISSIBILI**

HPV HIGH RISK, CHLAMYDIATRACHOMATIS, GARDNERELLA VAGINALIS, CANDIDA ALBICANS, KRUSEI E GLABRATA, TRICHOMONAS VAGINALIS, UREPLASMA SPECIES, MYCOPLASMA HOMONIS, NEISSERIA GONORRHOEAE, MYCOPLASMA GENITALIUM, HCV RNA, HBV DNA

## **ONCOLOGIA**

- MUTAZIONI GERMINALI NEI GENI BRCA1/2 CARCINOMA MAMMELLA E/O OVAIO (BASE EREDITARIA)
- MUTAZIONI SOMATICHE NEI GENI BRCA1/2 CARCINOMA MAMMELLA E/O OVAIO
- MUTAZIONI GERMINALI NEI GENI BRCA1/2 CARCINOMA MAMMELLA E/O OVAIO-ANALISI SINGOLA MUTAZIONE
- ANALISI DI PANNELLO MULTIGENICO DI SECONDO LIVELLO BRCA EXTENDEND
- MUTAZIONI SOMATICHE NEL GENE BRAF MELANOMA METASTATICO
- MUTAZIONI SOMATICHE NEL GENE EGFR E ANALISI DI RIARRANGIAMENTI DEI GENI ALK E ROS1, CARCINOMA POLMONARE
- MUTAZIONI SOMATICHE NEI GENI KRAS/NRAS/BRAF CARCINOMA DEL COLON-RETTO
- INSTABILITÀ DEI MICROSATELLITI-MSI CARCINOMA DEL COLON-RETTO
- ANALISI DEI GENI COINVOLTI NELLA SINDROME DI LYNCH, CANCRO NON POLIPOSICO EREDITARIO DEL COLON (HNPCC)
- MUTAZIONI NEI GENI KRAS, HRAS, NRAS, BRAF E RIARRANGIAMENTI RET/PTC1, RET/PTC3 E PAX8/PPAR $\gamma$ , TUMORI DELLA TIROIDE

## **FARMACOTOSSICITA'**

- TOSSICITÀ DI IRINOTECANO, VARIANTI UGT1A1
- TOSSICITÀ DA FLUOROPIRIMIDINE, VARIANTI DPYD
- TOSSICITÀ DA TAXANI, VARIANTI ABCB1
- TOSSICITÀ DA COMPOSTI DA PLATINO, VARIANTI GSTP1



## **ONCOEMATOLOGIA**

- ANALISI DI MUTAZIONE KAK2 V617F (QUALITATIVE E QUANTITATIVE)
- SINDROMI MIELOPROLIFERATIVE
- SEQUENZIAMENTO JACK2 ESONE 12 SINDROMI MIELOPROLIFERATIVE
- ANALISI DI MUTAZIONE DEL GENE MPL, SINDROMI MIELOPROLIFERATIVE
- ANALISI DI MUTAZIONE DEL GENE CALR, SINDROMI MIELOPROLIFERATIVE
- IDENTIFICAZIONE TRASLOCAZIONE T (9:22) VARIANTI P190-P210 -P230 BCL-ABL (QUALITATIVA E QUANTITATIVA) LMA, LLA, LMC

## **SINDROMI EPATICHE E CARDIACHE**

- PANNELLI MULTIGENICI PER CARDIOMIOPATIE: CARDIOMIOPATIA IPERTROFICA, DILATATIVA E RESTRITTIVA, SINDROME DEL QT LUNGO E SINDROME DI BRUGATA
- IDENTIFICAZIONE, QUANTIZZAZIONE E GENOTIPIZZAZIONE DI EPATITI VIRALI (HBV, HCV, HDV)
- ANALISI DEI POLIMORFISMI DEL GENE HFE NELL'EMACROMATO

## **SINDROMI EPATICHE E CARDIACHE**

- PANNELLI MULTIGENICI PER CARDIOMIOPATIE: CARDIOMIOPATIA IPERTROFICA, DILATATIVA E RESTRITTIVA, SINDROME DEL QT LUNGO E SINDROME DI BRUGATA
- IDENTIFICAZIONE, QUANTIZZAZIONE E GENOTIPIZZAZIONE DI EPATITI VIRALI (HBV, HCV, HDV)
- ANALISI DEI POLIMORFISMI DEL GENE HFE NELL'EMACROMATOS

## **SETTORE DI ANATOMIA PATOLOGICA**

- CITOLOGIA ESFOLIATIVA
- CITOLOGIA PER AGOASPIRAZIONE
- CITOLOGIA CERVICO-VAGINALE
- ISTOLOGIA

## CENTROEMODIALISI

IL CMO PRESSO LA SEDE DI GRAGNANO IN VIA CASTELLAMMARE 87, OFFRE AI PAZIENTI LA POSSIBILITÀ DI TRATTAMENTI ANCHE SOLO PER BREVI PERIODI, E DI EMODIAFILTRAZIONE "ON-LINE", PARTICOLARMENTE ADATTI A PAZIENTI CON FUNZIONE CARDIACA COMPROMESSA. IL CENTRO PRESENTA UN AMBIENTE CONFORTEVOLE, CON DISPONIBILITÀ DELLA TV E DELLA CONNESSIONE INTERNET WI-FI GRATUITA. PER I DIALIZZATI È ATTIVO IL SERVIZIO NAVETTA GRATUITO



AMBIENTE CONFORTEVOLE

WI-FI GRATUITO

# CENTRI SPECIALISTICI

IL CMO VANTA CENTRI SPECIALISTICI CHE ACCOLGONO I PAZIENTI E LI ACCOMPAGNANO PER TUTTO IL PERCORSO TERAPEUTICO, METTENDO A LORO DISPOSIZIONE IL PERSONALE MEDICO ED INFERMIERISTICO ALTAMENTE SPECIALIZZATO

## **CENTRO TAO E NAO**

NEL CENTRO TAO E NAO DEL CMO LA SORVEGLIANZA DEI PAZIENTI È ALTAMENTE QUALIFICATA: DAGLI ESAMI DI LABORATORIO ALLA PRESCRIZIONE DELLA POSOLOGIA DEI VARI FARMACI

## **DIABETOLOGIA**

IL CMO OFFRE UN PERCORSO COMPLETO, DIVERSIFICATO PER TIPOLOGIA DI PAZIENTI. UN TEAM DI PROFESSIONISTI MEDICI (DIABETOLOGO, CARDIOLOGO, OCULISTA NEFROLOGO, NEUROLOGO, ANDROLOGO E CHIRURGO VASCOLARE) È A DISPOSIZIONE DEL PAZIENTE DIABETICO IN TUTTO IL PERCORSO MEDICO, DALLA DIAGNOSI ALLA TERAPIA

## **SENOLOGIA**

L'AMBULATORIO DI SENOLOGIA È FORMATO DA UN'EQUIPE MEDICO SCIENTIFICO DALLA PLURIENNALE ESPERIENZA, QUALIFICATA NEL SETTORE SENOLOGICO E NELLA RICERCA ONCOLOGICA

## **GASTROENTEROLOGIA**

L'AMBULATORIO FA IN MODO DI PREVENIRE, DIAGNOSTICARE E TRATTARE PATOLOGIE LEGATE ALL'APPARATO GASTROINTESTINALE.

COORDINATO DA SPECIALISTI E OPERATORI DEL SETTORE, INCLUDE STRUMENTAZIONI DI ULTIMA TECNOLOGIA PER INDAGINI DI ENDOGASTROSCOPIA CON POSSIBILITÀ DI NARCOSI

## **MEDICINA DEL LAVORO**

IL SETTORE DI MEDICINA DEL LAVORO DEL CMO SI OCCUPA DI ACCERTARE E VALUTARE PERIODICAMENTE LO STATO DI SALUTE DEI LAVORATORI, SVILUPPANDO PERCORSI PERSONALIZZATI A SECONDA DELLE ATTIVITÀ LAVORATIVE SVOLTE

**CULTURA DEI PERCORSI SALUTE:** PERMETTERE AL PAZIENTE DI PREVENIRE, MONITORARE O RIDURRE ALL'ORIGINE L'INSORGENZA E LO SVILUPPO DI UNA PATOLOGIA O DI UN INTERVENTO SFAVOREVOLE.

## CERTIFICAZIONI E MODELLI ORGANIZZATIVI

- Certificazioni LAB Veq
- Certificazioni LAB EMQN
- Certificazioni LAB SIGU
- Certificazione ISO 9001:2015
- AGCM Autorità garante della concorrenza e del mercato – Rating Legalità RT10388

## ISCRIZIONI E ADESIONI

- Previmedical
- AXA
- My Assistance
- Cup Solidale
- Cesare Porzio



## COLLABORAZIONI E PARTNERSHIP SCIENTIFICHE

- Università degli Studi di Napoli Federico II
- Università degli Studi di Napoli Parthenope
- Università Telematica E-campus
- CINI - Consorzio Interuniversitario Nazionale per l'Informatica
- Dipartimento di Informatica dell'Università degli studi di Salerno
- Dipartimento di Medicina molecolare e biotecnologie mediche (DMMBM)
- Centro interdipartimentale di ricerca in Chirurgia robotica (ICAROS)
- NEATEC SpA
- OCIMA srl

# Cerchiamo di rendere confortevole al paziente il tempo trascorso da NOI



**CONSEGNA REFERTI IN 24/48h**



**AMPIO PARCHEGGIO GRATUITO**



**SPEDIZIONI ESAMI IN TUTTO  
IL MONDO CON UN COSTO  
AGGIUNTIVO**



**SERVIZIO SEDIE A ROTELLE**

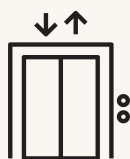

**ASCENSORE AMPIO  
COLLEGATO AL PRIMO  
PIANO**



**DISTRIBUTORI AUTOMATICI**



**REFERTO ON-LINE**



**CONSULTO GRATUITO DEGLI ESAMI  
DIRETTAMENTE CON IL LABORATORIO**



**SERVIZIO CENTRALINO ATTIVO  
DAL LUNEDI AL SABATO DALLE 07:00 ALLE 20:00  
E LA DOMENICA DALLE 07:00 ALLE 12:00**

# LE NOSTRE SEDI



## **DIAGNOSTICA PER IMMAGINI, MEDICINA NUCLEARE, LABORATORIO DI ANALISI CHIMICO CLINICHE**

VIA ROMA 23/29 TORRE ANNUNZIATA (NA)

### **SEDI PUNTI PRELIEVO**

VIA ROMA 23, TORRE ANNUNZIATA (NA)

C.SO UMBERTO I, 221 TORRE ANNUNZIATA (NA)

VIA MARCHESA, 335 BOSCOREALE (NA)

VIA SCAFATI 297, SANTA MARIA LA CARITÀ (NA) P.ZZA AUBRY, 27 –  
GRAGNANO (NA)

VIA IV NOVEMBRE, 252 – ERCOLANO (NA)

### **SEDE CENTRO EMODIALISI**

VIA CASTELLAMMARE 89, GRAGNANO (NA)

# TOUCH YOUR HEALT

